

CÉDULA DESCRIPTIVA
SOBRE LA
**DIVERSIDAD
SEXUAL**



CEDHJ
Comisión Estatal
de Derechos Humanos
Jalisco



CÉDULA DESCRIPTIVA SOBRE LA DIVERSIDAD SEXUAL

Sobre este material

Este documento responde a los esfuerzos del Grupo de Trabajo Especializado en Materia de Diversidad Sexual (LGBTTTIQ+) de esta Comisión Estatal de Derechos Humanos Jalisco (CEDHJ), brindando información básica y esencial relacionada con la sexualidad y la diversidad sexual. Misma que articula como herramienta clave para el fortalecimiento de los derechos humanos de las personas (lesbianas, gays, bisexuales, travestis, transgéneros, trassexuales, intersexuales, queer y demás identidades y expresiones no normativas).

Autoría:

Alfonso Hernandez Barrón
Presidente

Aldo Iván Reynoso Cervantes
Visitador General Adjunto de Oficinas Regionales
de la Tercera Visitaduría General

José Benjamín González Mauricio
Responsable del Grupo de Trabajo Especializado en Materia
de Diversidad Sexual (LGBTTTIQ+)

CÉDULA DESCRIPTIVA SOBRE LA DIVERSIDAD SEXUAL

La CEDHJ aborda los siguientes términos y acrónimos para definir y caracterizar a las personas y movimientos vinculados a las orientaciones sexuales, identidades y expresiones de género diversas, así como a la diversidad corporal, teniendo en cuenta que en ellos suelen utilizarse diversos conceptos y definiciones atendiendo a una dinámica conceptual sumamente cambiante y en constante revisión.

Estamos conscientes de que asumir definiciones en esta materia es sumamente delicado, toda vez que fácilmente se puede incurrir en encasillamiento o clasificación de personas, lo que debe evitarse cuidadosamente.

Por ello, esta defensoría presenta a continuación radiografías antropológicas que esclarece la dimensión de los diversos términos que conforman la diversidad sexual, con el afán de mejorar su comprensión y evitar prácticas discriminatorias por motivos de identidad de género, orientación, expresión de género y sobre sus características sexuales.

Por lo anterior, las particularidades que pueden identificar a las personas respecto a su identidad de género, orientación, expresión de género y sobre su sexo biológico se suelen edificar de la siguiente manera:



Identidad de género

Como me identifico



Expresión de género

Como luzco



Orientación sexual

De quien me enamoro



Sexo biológico

Cual es mi sexo
al momento de nacer

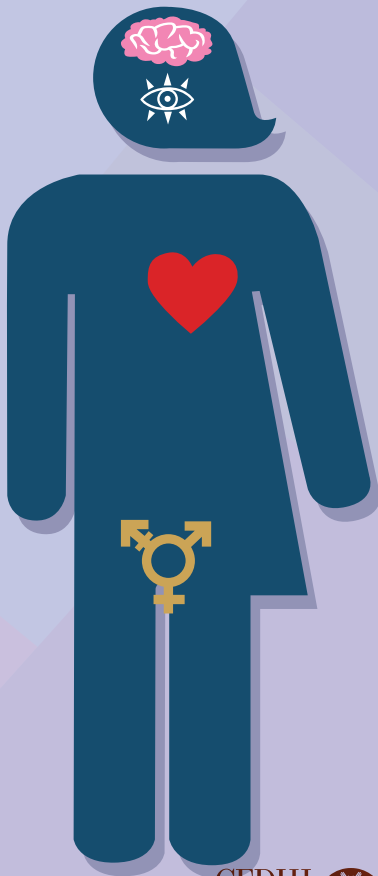



Personas

Población LGBTTTIQ+

lesbianas, gays, bisexuales,
travestis, transgéneros,
transexuales, intersexual, queer
y demás identidades
y expresiones de género no
normativas.

Identidad de género

Cisgénero

Personas que se identifican
con el sexo asignado al nacer.

T-Transgénero

Persona cuya biología no
corresponde a su identidad de
género, pero no pretende hacer
modificaciones corporales.

T-Transexual

Persona cuya biología no corresponde a su identidad de género, y realiza modificaciones corporales y hormonales.

M-Muxhe

Persona de una cosmovisión ancestral de pueblo originario (zapotecas) que arroja el contexto de hombre-femenino con identidad genérica femenina, estructurada del yo interior y en el imaginario de la estructura social y cultural zapoteca del istmo de Tehuantepec, Oaxaca.

Q-Queer

Personas que manifiestan su sexualidad fuera de cualquier clasificación de género binario.



Expresiones de género



Femenino

Construcción simbólica y representativa de las características y actuaciones históricas, sociales y culturales del comportamiento de las mujeres (forma de hablar, manierismo, modo de vestir, modificaciones corporales, entre otros aspectos).

Masculino

Construcción simbólica y representativo de las características y actuaciones históricas, sociales y culturales del comportamiento de los hombres (forma de hablar, manierismo, modo de vestir, modificaciones corporales, entre otros aspectos).

Andrógino

Persona que muestra rasgos físicos, psicológicos, sociales y culturales del género femenino y del género masculino (Trasvesti, transformista, drag queen, entre otros).

T-Travesti

Persona que utiliza un performance de género considerado distinto al suyo (Vestimenta, accesorios, entre otros), sin que ello implique una orientación sexual.

Orientación sexual

L-Lésbico/Lesbiana

Mujer que se siente atraída erótica, sexual y afectivamente por mujeres.

G-Gay

Hombre que se siente atraída erótica, sexual y afectivamente por hombres.

B-Bisexual

Persona que se siente atraída erótica y/o afectivamente por mujeres y hombres.

H-Heterosexual

Persona que se siente atraída erótica y/o afectivamente por el sexo y género opuesto.

A-Asexual

Persona que no siente ningún interés erótico, sexual y afectivo por ninguna persona.

P-Pansexual

Persona que se siente atraída erótica, sexual y afectiva por otras personas más allá de su género.

Esto quiere decir que puede entablar relaciones románticas con mujeres, hombres, transexuales, intersexuales, etc.

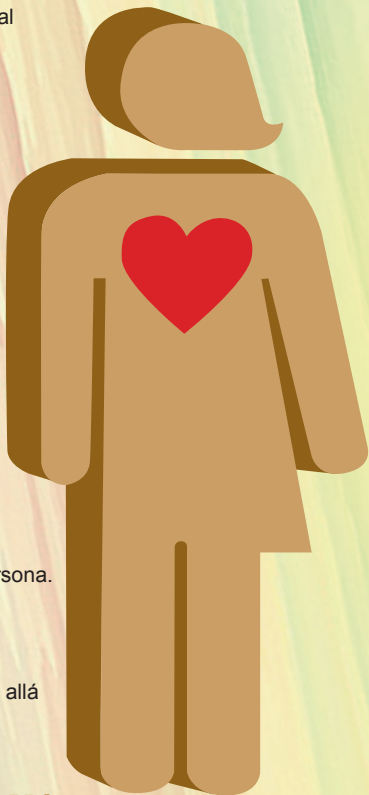

+ - Más

Corresponde a las demás expresiones e identidades de género no normativas.

Sexo biológico

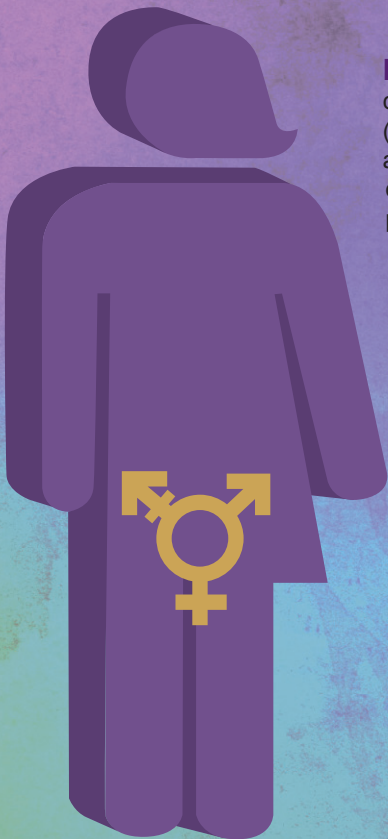

Macho

características físicas y biológicas (genéticas, hormonales, anatómicas y fisiológicas) que define y clasifica el espectro de las personas como hombres.

Hembra

características físicas y biológicas (genéticas, hormonales, anatómicas y fisiológicas) que define y clasifica el espectro de las personas como mujeres.

I-Intersexual

Persona que nace con características físicas y biológicas de ambos sexos (macho y hembra).

Diversidad sexual, de género y características sexuales

Identidades sociales, culturales y políticas

MUXHE, QUEER
(No se identifican
con el binarismo de género)
y otras identidades

Identidad de género

Mujer	Cis Trans
Hombre	Cis Trans

QUEER

Expresión de género

(Femenino, masculino,
andrógino y no binario)

- Forma de hablar
- Manierismos
- Modo de vestir
- Comportamiento social
- Modificaciones corporales
- Otras

Características sexuales

Físicas o biológicas,
cromosómicas, gonadales,
hormonales y anatómicas.

Variaciones corporales

Hembra

Intersexual

Macho

Orientación sexual

- Asexualidad
- Bisexualidad
- Heterosexualidad
- Homosexualidad
- Lesbianidad
- Pansexualidad



CEDHJ
Comisión Estatal
de Derechos Humanos
Jalisco



Pedro Moreno 1616
Colonia Americana
Guadalajara, Jalisco
CP 44160.

Tel: 3669 1101
Lada sin costo: 01800 201 8991

